



MAIRIE
DE
ROSCANVEL
29570

ARRETE MUNICIPAL REGLEMENTANT LA CIRCULATION
(Rue de Peisey Nancroix)

Téléphone : 02 98 27 48 51

Télécopie : 02 98 27 41 10

Web: www.roscanvel.fr

Courriel: mairie@roscanvel.fr

Le Maire de Roscanvel

Vu le code de la route,

Vu le code général des collectivités territoriales et particulièrement les articles L 2212.2 et L 2213.1,

Vu les arrêtés formant le règlement général de police de la commune,

Considérant la demande présentée par Madame Michèle JORQUERA, assistante administrative de chantier et Monsieur Benoît VOSSIER, O.T Engineering, 10 chemin du Vieux Chêne 38240 MEYLAN en vue de procéder à des travaux de génie civil pour le compte de AXIONE / MEGALIS Bretagne, rue de Peisey Nancroix, du 11 avril 2024 au 11 juin 2024,

CONSIDERANT qu'il y a lieu de réglementer la circulation dans un but de sécurité publique aux alentours et sur son parcours,

Vu l'intérêt général,

ARRETE CE QUI SUIT

Article 1^{er} :

La circulation des véhicules sera interdite sur la voie en travaux susnommée en fonction du chantier et ce pendant la durée des travaux,

Article 2 :

Une signalisation sera mise en place sur les voies concernées durant la période indiquée ci-dessus.

Article 3 :

Ampliation du présent arrêté sera transmise à :

- Monsieur le Commandant de la Brigade de Gendarmerie Nationale 29160 Crozon,
- Madame Michèle JORQUERA, assistante administrative de chantier et Monsieur Benoît VOSSIER, O.T Engineering, 10 chemin du Vieux Chêne 38240 MEYLAN
- Monsieur le Responsable des Services Techniques de la commune de Roscanvel,
- Et publication en sera faite sur le site internet de la commune et sur les lieux.

Fait à Roscanvel, le 10/04/2022

Le Maire

Jean Yves Gourvez







Demande d'arrêt de police de la circulation

Code de la route L411-1 à L411-7
Code général des collectivités territoriales L2213-1 à L2213-6.1

Gestionnaires des réseaux routiers

N° 14024*01

Le demandeur

Particulier Service public Maître d'œuvre ou conducteur d'opération Entreprise

Nom : Prénom :
Dénomination : O.T ENGINEERING Représenté par : M. JORQUERA / B. VOSSIER
Adresse Numéro : 10 Extension : Nom de la voie : Chemin du Vieux Chêne
Code postal 38240 Localité : MEYLAN Pays :
Téléphone 04 76 18 95 97 Indiquez l'indicatif pour le pays étranger :
Courriel : m.jorquera@otengineering.fr / b.vossier@otengineering.fr

Si le bénéficiaire est différent du demandeur

Localisation du site concerné par la demande

Voie concernée : Autoroute n° Route nationale n° Route départementale n° 355 Voie communale n°
Hors agglomération En agglomération
Point de Repère (PR) routier d'origine d'application : + Point de Repère (PR) routier de fin d'application : +
Détail ci-après

Code postal 29 Localité : ROSCANVEL (29570)

Nature et date des travaux

Permission de voirie antérieure : Oui Non Si oui indiquer la référence :
Description des travaux : Projet de déploiement de Fibre Optique :
Travaux de Génie Civil pour le compte de AXIONE / MEGALIS Bretagne
OTE sous-traitant d'AXIONE
Date prévue de début des travaux : 11/04/2024 Durée des travaux (en jours calendaires) : 60 jours

Réglementation souhaitée

Durée de la réglementation (en jours calendaires) 60 jours Date de début de réglementation 11/04/2024
Restriction sur section courante Restriction sur bretelles
Sens de circulation concerné : Deux sens de circulation Sens des Points de Repères (PR) croissants
Sens des Points de Repères (PR) décroissants Fermeture à la circulation
Basculement de circulation sur chaussée opposée
Circulation alternée : Par feux tricolores Manuellement
Restriction de chaussée :
Neutralisation de la bande d'arrêt d'urgence (BAU) Empiètement sur chaussée largeur de voie maintenue
Suppression de voie nombre de voie(s) supprimée(s)

Interdiction de :

Circuler		Stationner		Dépasser
Véhicules légers	<input checked="" type="checkbox"/>	véhicules légers	<input checked="" type="checkbox"/>	véhicules légers
poids lourds	<input checked="" type="checkbox"/>	poids lourds	<input checked="" type="checkbox"/>	poids lourds

Vitesse limitée à : 30 km/h
 Itinéraire de déviation (à préciser par sens) :

Chantier ROUTE BARREE sauf riverains :

- Rue de Peisey Nancroix

Chantier ALTERNAT :

- Route de la Pointe (RD355 en agglo)

La pose, le maintien ou le retrait de la signalisation spécifique au chantier sont effectués par :

Le demandeur Une entreprise spécialité

Nom : Prénom :

Dénomination : Représenté par :

Adresse Numéro : Extension : Nom de la voie :

Code postal Localité : Pays :

Téléphone Indiquez l'indicatif pour le pays étranger :

Courriel :@.....

Pièces jointes à la demande

Afin de faciliter la compréhension et l'instruction du dossier, la demande d'arrêté est accompagnée d'un dossier comprenant :

Plan de localisation du chantier (extraits Google Earth Pro)

J'atteste de l'exactitude des informations fournies

Fait à **MEYLAN, le 09/04/2024**

Nom **JORQUERA Michèle / VOSSIER Benoît** Qualité :

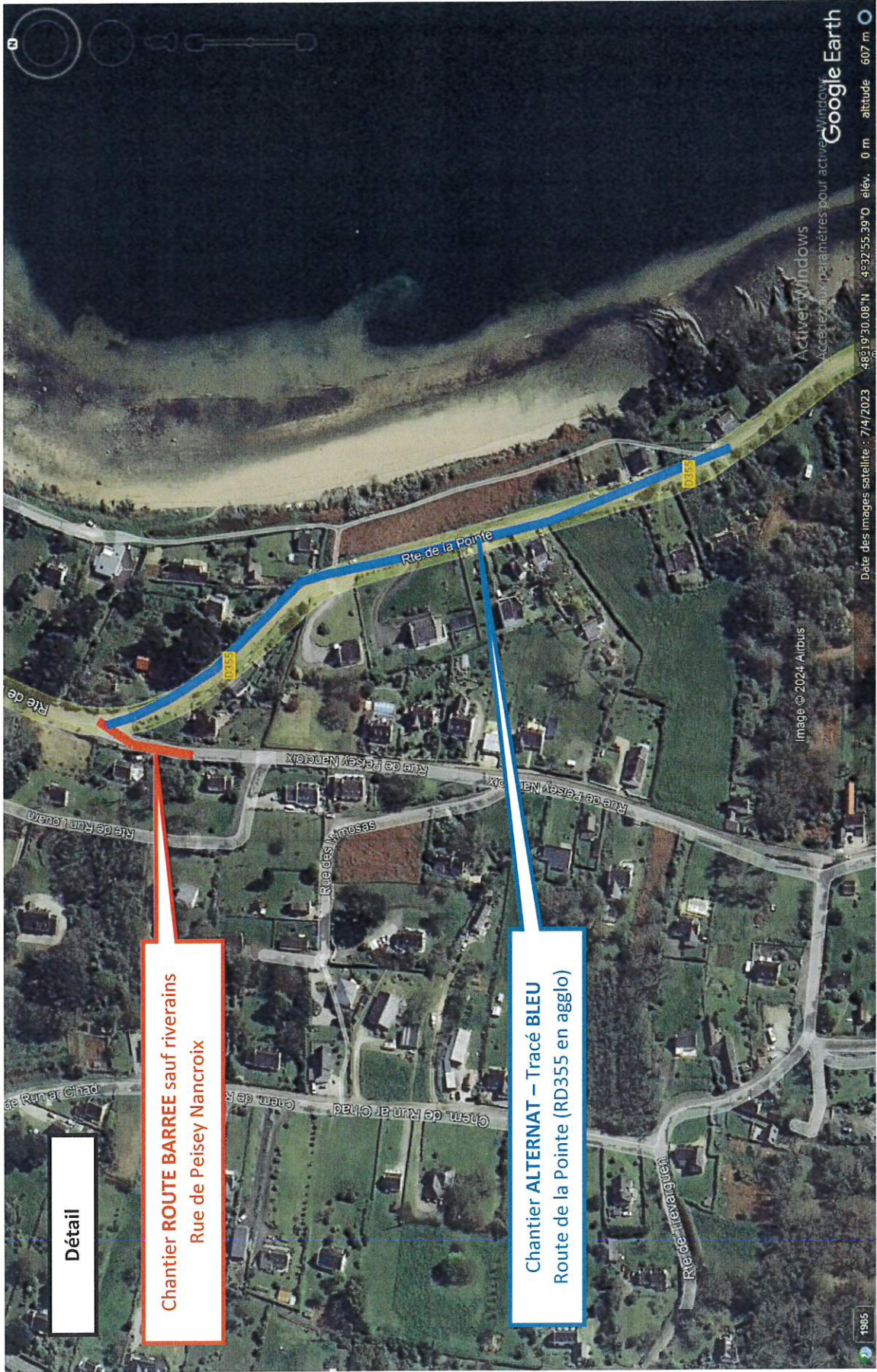

Détail

Chantier **ROUTE BARREE** sauf riverains
Rue de Peisey Nancroix

Chantier **ALTERNAT** – Tracé **BLEU**
Route de la Pointe (RD355 en agglo)

Image © 2024 Airbus

Active Windows
Accédez aux paramètres pour activer Windows

Google Earth

Date des images satellite : 7/4/2023 48°19'30.08"N 4°32'55.39"O élév. 0 m altitude 607 m

1985